P.J. N°5. CAPACITES TECHNIQUES ET FINANCIERES

© Bureau Veritas Exploitation 2020 - Toute reproduction interdite

SOMMAIRE PJ 5

P.J. N°5. CAPACITES TECHNIQUES ET FINANCIERES 1

1. CAPACITES FINANCIERES DE L'EXPLOITANT 3
2. CAPACITES TECHNIQUES DE L'EXPLOITANT 3

© Bureau Veritas Exploitation 2020 - Toute reproduction interdite

1. CAPACITES FINANCIERES DE L'EXPLOITANT

Le capital de la société GALLIANCE LE BIGNON est de 2 120 000 Euros.

Les données financières de GALLIANCE LE BIGNON pour les années 2017 à 2019 sont précisées dans le tableau suivant.

Données	2017	2018	2019
Chiffre d'affaires net (en millions d'€)	38,983	43,112	45,326
EBIT (bénéfice avant intérêts et impôt) (en millions d'€)	-0,050	0,634	2,008
EBITDA (excédent brut d'exploitation) (en millions d'€)	1,686	2,205	3,494

L'entreprise a la capacité de supporter ses obligations en matière de protection de l'environnement et de sécurité.

2. CAPACITES TECHNIQUES DE L'EXPLOITANT

La SAS GALLIANCE LE BIGNON appartient au groupe GALLIANCE, nouveau pôle volaille réunissant les activités de DOUX et GASTRONOME, multi-spécialiste sur le marché de la volaille, avec un ancrage français et coopératif fort :

- Multi-espèces : poulet, dinde, canard, produits élaborés ;
- Multi-créneaux : Grande et Moyenne Surface (GMS), circuits spécialisés, export, Produits Alimentaires Intermédiaires (PAI) ;
- Multi-produits : entiers, découpes, produits élaborés crus et cuits.

© Bureau Veritas Exploitation 2020 - Toute reproduction interdite

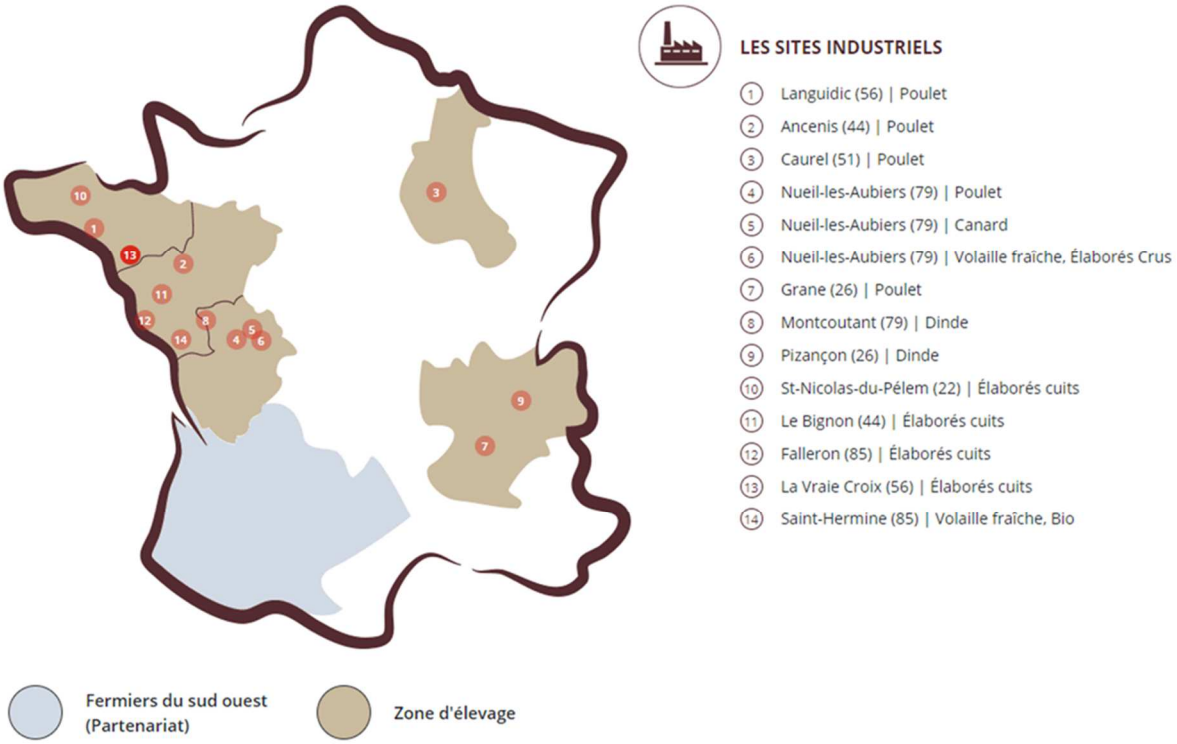

Figure 1 : L'implantation des différents sites GALLIANCE

Figure 2 : Les marques GALLIANCE

Le groupe GALLIANCE appartient au groupe TERRENA, 2ème groupe coopératif français, qui a réalisé 5,1 milliard d'euros de chiffre d'affaires en 2017.

© Bureau Veritas Exploitation 2020 - Toute reproduction interdite

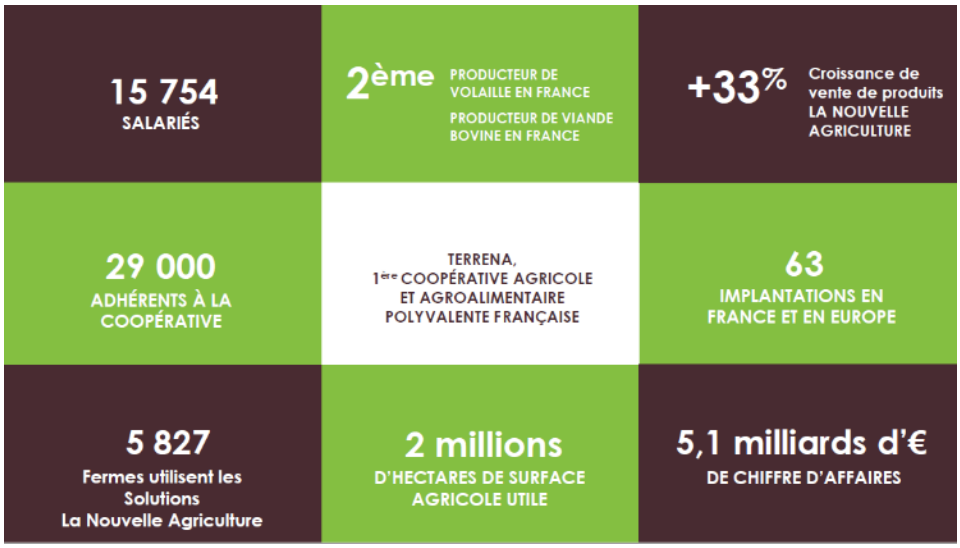

Figure 3 : Les chiffres clés du groupe TERRENA

Figure 4 : Les chiffres clés de Galliance

4 unités budgétaires (BU's) composent Galliance :

- Volaille nationale
- Produits élaborés
- Plein air
- Régions.

Le pôle volaille réalise 1,1 milliards d'euros de chiffre d'affaires (soit 22,5 % du chiffre d'affaires global du groupe), travaille avec 614 éleveurs et emploie 4 000 salariés.

Les produits élaborés sont fabriqués par cuisson de viande de volaille (poulet, dinde, canard), de fromage et de produits végétaux. Elle nécessite un savoir-faire en assemblage, rôtissage, confisage, tranchage, etc.
Les produits phares sont les ailes et viandes rôties, les cordons bleus et les nuggets, revendus sous la marque principale Père Dodu.

La branche produits élaborés comporte 4 sites de production complémentaires dans l'Ouest :

© Bureau Veritas Exploitation 2020 - Toute reproduction interdite

- Le Bignon (44)
- St Nicolas du Pélem (22)
- La Vraie Croix (56)
- Falleron (85).

Le site du Bignon a réalisé un chiffre d'affaires de 45,326 M€ en 2019, pour une production de 11 533 tonnes de produits panés et de produits rôtis, répartie comme suit :

- 4 241 tonnes de produits rôtis ;
- 7 292 tonnes de produits panés.

La prévision pour 2021 est de 11 700 tonnes de produits fabriqués.

GALLIANCE, par son métier et ses activités, apporte des solutions qui imposent de concilier développement économique et protection de l'environnement.
La maîtrise des impacts environnementaux est un volet essentiel du développement durable. GALLIANCE y contribue activement en déployant les méthodes et moyens permettant de maitriser les consommations d'énergie, de diminuer les pertes et d'optimiser le rendement des installations et leurs émissions.

L'activité de GALLIANCE s'appuie sur des implantations, sites de production, bureaux d'étude et représentations commerciales, répartis dans toute la France.

Le siège de GALLIANCE regroupe la Direction générale de la société, ainsi que les directions des affaires économiques et financières, et des ressources humaines.

Au sein de la Business Unit (BU) produits élaborés, les salariés du site du BIGNON mettent leur expertise au service de la fabrication de produits cuits à base de viande multi-espèce (poulet, dinde, poule) et de produits végétaux.

L'entreprise GALLIANCE possède un savoir-faire de plus de 20 ans dans la fabrication de produits cuits à base de volailles.

Les process utilisés sur le site du BIGNON sont de conception éprouvée et sont parfaitement maîtrisés.

L'usine GALLIANCE LE BIGNON est certifiée BRC (standard sur la sécurité des aliments) et IFS Food (standard pour la qualité et la sécurité des procédés et des produits des entreprises agro-alimentaires, concernant les sociétés de transformation alimentaire ou de conditionnement de produits nus).

GALLIANCE est particulièrement attentif au traitement des déchets, aux consommations et aux émissions.

Tous les sites GALLIANCE ont notamment développé le tri sélectif et des actions préventives de réduction à la source sont menées pour réduire a minima les déchets ultimes.
GALLIANCE s'applique également à économiser les ressources en eau et en énergies de ses usines. L'objectif fixé par le groupe TERRENA est une réduction des consommations de 30% par rapport à l'année 2013, d'ici 2022.

En ce qui concerne l'énergie, chaque établissement dispose d'un plan de surveillance qui permet de garantir l'optimisation des rendements et des émissions.

L'établissement possède un service sécurité environnement qui veille à la gestion et à l'amélioration continue des impacts environnementaux.

© Bureau Veritas Exploitation 2020 - Toute reproduction interdite